

第170回 通常議員総会

—3月30日(火)開催—

当所において「第170回通常議員総会」が開催され、「新型コロナウイルス感染症への対応」を最重要事業に据え、主要事業として「事業承継・再編・統合等による新陳代謝の促進」、「生産性向上・働き方改革・人手不足対策」、「地域の稼ぎ力の強化」、「賑わいある街づくり」等、事業計画及び予算について承認していただきました。



一昨年12月に発生した、新型コロナウイルス感染症は世界に拡大し、その収束が予測できない状況になっていきます。感染拡大防止のため2度にわたって発令された緊急事態宣言は、感染防止のため人の移動を制限するものでした。そのことにより顕著に売り上げが減少した飲食店や対面販売主体の小売店、ホテル・旅館とその関連業界に多大な影響を及ぼし、それらに直接・間接的に連結する産業界、ひいては全ての産業において消費需要が蒸発、経済活動の停滞を招き現在に至っております。

この間、国・県・市が行ってきた景気浮揚のため実施した各種支援策を、会員企業が受け入れやすいように環境を整え、また、景気回復のため必要と思われる支援策を市・県・国に対し単独若しくは県連を通じて要望するなど、令和2年度の多くの時間と労力をその対応に充てることになりました。

令和3年度 収支予算総括表

収入の部 (単位:千円)		
科目	本年度予算額	備考
会費	30,300	会費、特別会費、特商負担金
県補助金	33,360	県補助金
市補助金	9,200	市補助金
委託費等	8,150	日商、県、市委託費
事業収入等	31,655	手数料、事業参加収入等
繰越金	4,835	
合計	117,500	

支出の部 (単位:千円)		
科目	本年度予算額	備考
一般事業費	18,170	部会、委員会、委託事業費、事業参加費等
経営改善普及事業	42,850	支援事業費等(中小企業相談所)
管理費	48,230	人件費、会議費、施設管理費等
積立金	1,250	財政調整・退職給与積立金
借入金返済	4,000	会館建設返済金
予備費	3,000	
合計	117,500	

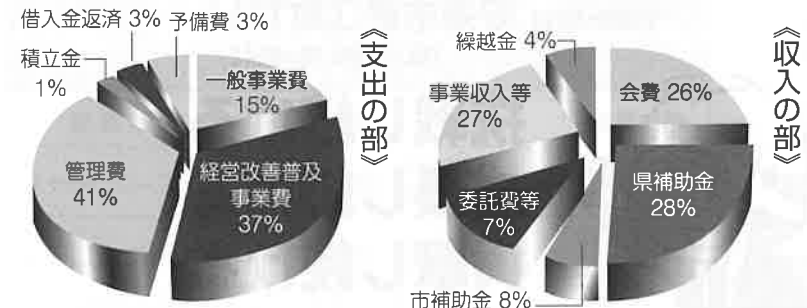

また、コロナによる経済へのダメージは、これまでの人口減少・過疎化による消費規模の縮小、会員事業所の経営者の高齢化に伴う事業承継・廃業など会員企業の減少に拍車をかける恐れがあります。

このため、適時・適切なコロナ対応を第一に据え、これまで取り組んできた、①事業承継・再編・統合等による新陳代謝の促進、②生産性向上・働き方改革・人手不足対策、③地域の稼ぎ力の強化の3つの柱を据え事業に着実に取り組んでいくこととします。

この連携の下で支援していき、安来市の持つ資源(人材、技術、財産など)を伸ばしていきます。また、円滑な事業承継のために支援員への取次、セミナー等の紹介、賑わいあるまちづくり事業(人材育成・賑わい創出事業)を市・やすぎ軒等とも連携して取り組んでいきます。「まちゼミ」を通して

この連携の下で支援していき、安来市の持つ資源(人材、技術、財産など)を伸ばしていきます。また、円滑な事業承継のために支援員への取次、セミナー等の紹介、賑わいあるまちづくり事業(人材育成・賑わい創出事業)を市・やすぎ軒等とも連携して取り組んでいきます。「まちゼミ」を通して

令和3年度 事業計画

地域にとってなくてはならない商工会議所を目指し

《基本方針》「新型コロナウイルスのダメージから脱却し、地域の暮らしと経済を守る」

—主要事業—

- 新型コロナウイルス感染症への対応(コロナ危機の克服)
- 大きな打撃を受けた中小企業・小規模事業者の事業継続を支援
- 事業承継・再編・統合等による新陳代謝の促進
- 生産性向上・働き方改革・人手不足対策
- 地域稼ぎ力の強化(政策提言活動の強化、観光商品開発)
- 賑わいある街づくり(まちゼミの開催、創業支援事業の実施など)

小売業の意識改革と事業の刷新を図り、創業セミナーによる新たな企業経営者の育成などの事業を継続して展開して、市街地の賑わい創出を図り魅力ある地域づくりを展開してまいります。

経営環境が大きく変動する中で、ヒトとヒトとの交流が制限される状況を勘案しながら、会員企業の持続的発展と地域産業の振興のため、地域から頼りにされる商工会議所を目指して、各専門部会の活性化を促進し役員議員・会員の参加により、この実現のため取り組んでいきます。

本年度の安来商工会議所は、「事業の選択と集中」をスローガンに、新型コロナウイルスからの脱却・復元を第一に、地域の要請に合った費用効果の高い事業展開を図ってまいります。

まちゼミ

安来商工会議所中心市街地活性化事業

第12回 安来まちゼミ

実施店募集!!

貴店も「まちゼミ」に参加しませんか?



あなた
商人の得意技を通して、
新たな顧客との出会いを
楽しみましょう♪

新たな出会いがあり、向を重ねるごとに
認知度アップにつながっていると感じます。

参加した
事業主の 声

想像以上に反響が良かった。
新たなニーズの発見にもつながり
良かった。

継続開催することで、自店の宣伝にもなる上、
売上にもつながっていくようになってきた。

気になっていたお店に入ってみる
機会があり嬉しい。こんな機会を
もっと作って欲しい。

受講した
お客様の 声

コロナ対策も十分に取られ、
安心して受講でき楽しく
体験できました。

店主の人柄をよく知ることが
でき良かったです。
また利用したいと思いました。

第12回安来まちゼミ 実施店募集について

開催期間 令和3年9月1日(水)～10月31日(日)

負担金 5,000円～15,000円

※実施日は期間中で自由に設定
※変動料金制です。

参加資格 ① 安来市内で店舗等を有し、本事業の趣旨に賛同できる方
② 事前説明会・結果検証会に出席できる方
③ 感染症拡大予防対策の取り組みが実施されていること

※その他諸条件あり。

申込方法 専用フォームにて必要事項の入力および写真等を、期日内に
会議所まで提出してください。

申込期間 令和3年6月1日(火)～6月28日(月)

■新規参加検討店向けに説明会を開催します。
6月2日(水) 14:00～15:00 / 6月3日(木) 19:00～20:00
※【募集要項】および【説明会】について、詳しくは当所HP上にてご確認ください。



お申込み・お問合せ先

安来商工会議所 TEL:0854-22-2380

f 安来まちゼミ

まちゼミ って何?

得する街のゼミナール「まちゼミ」とは、お店
の人が講師となつて、プロならではの専門知識・
情報やコツなどを受講者(お客様)に無料でお教
えする少人数制のミニ講座です。「お客様」「お
店」「地域」をつなぐ、三万よしの活性化事業と
し全国約四一五カ所の地域で開催されています。

安来商工会議所では、次回安来まちゼミを
「全国一斉まちゼミ」に併せ左記の通り実施
いたします。全国のまちゼミ実施関係者が連
携し、日本全体で一斉にまちゼミを実施する
事で、地域の皆様に喜んでいただき、元気な
個店と地域を取り戻します。

また、松江まちゼミ・雲南まちゼミとも連
携し、事業展開を図ります。

Challenge a New time

ものづくり25年のノウハウを活かし、高品質・低コスト
をめざし、部品調達・加工・組立・出荷までを行います。

株式会社 小林電機

〒692-0014 島根県安来市飯島町525-1
TEL (0854) 22-0238 FAX (0854) 23-2588



株式会社 キグチテクノス KIGUCHI TECHNICS INC.

〒692-0057 安来市恵乃島町114-15
TEL: (0854) 22-2619
FAX: (0854) 23-0869
<http://kiguchitech.co.jp/>



CNポイント加盟店募集中

CN加盟店サービスとは、ポイントサービスを軸にした
顧客分析・メール配信等の販促機能のオールインワン
パッケージです! お問い合わせは当社まで。

エネルギーのベストミックスをめざす!

広島ガスエナジー株式会社

本社 〒692-0023 安来市黒井田町731 TEL (0854) 22-3631



有限会社 中田建設

〒692-0001 安来市赤江町164
TEL (0854) 28-8042



挑戦し続ける
成長し続ける
貢献し続ける

「安来市飲食&タクシー応援クーポン事業*」

クーポン利用実績 (R2.10.上旬~R3.3.31)

会計1,000円ごとに500円割引される
クーポンを市民一人に6枚(3,000円分)配布



配布(発行)金額	113,799千円	(3,000円×37,933人)
利用額(換金請求額)	82,080千円	(利用率:72%)
※クーポン利用時の売上合計:225,151千円 (登録店報告)		

*新型コロナウイルス感染症拡大の影響により売上減少、事業縮小等を余儀なくされた市内の飲食店・タクシー事業者を支援するために、全市民に割引クーポンを配布し市内飲食業等の消費活動を喚起し経済の回復を図ることを目的とした事業です。

「新型コロナウイルス感染症対応資金*」融資実績

(R2.5.1~R3.3.31)

単位=千円

	国制度	県単独制度	合計	*参考2008年 (リーマンショック)
融資額	5,629,400	2,849,400	8,478,800	2,767,000
件数	390	81	471	171
事業者数	293	63	—	—

2008年(リーマンショック)の3倍以上の融資実績! 新型コロナウイルス感染症の拡大が経済社会全体に大きな影響をもたらしていることがうかがえます。

*新型コロナウイルス感染症の発生に起因して売上等が減少している中小企業者に対し、保証料不要、当初3年間無利子、借り換えにも対応した融資制度です。

(融資限度額 → 国制度:6,000万円・県単独制度:8,000万円)

島根県立東部高等技術校よりお知らせ **infor mation**

県内企業の方は、島根県立東部高等技術校で
3D CAD基礎講座が無料で受講できます。
詳細は`島根3次元、`で検索してください。

新入会員の紹介

ご入会ありがとうございます。(令和3年4月より受付分)

事業所名	代表者名	所在地	事業内容
スナックバー アクア	杉井 孝司	安来市 安来町1903	飲食業
FIELD(フィールド)	田中 義秋	安来市 大塚町526-7	電気通信 工事業

※掲載の承諾をいただいた事業所のみ掲載しています。

ジョイメイトしまねが社員の皆様の 福利厚生をサポートします!

●会費:一人月額1,000円
(年間12,000円)

◎ジョイメイトしまねに加入すると以下のようなサポートが受けられます。



ニュース掲載ツアー 1,000円~10,000円割引	永年勤続 5,000円~10,000円給付	健康診断6,000円補助	忘新年会2,000円補助 <small>宿泊付き</small>
割引指定店5%以上割引	ツアー2,000円割引	隠岐汽船1,000円割引	お食事割引券 1,000円プレゼント <small>抽選で</small>
熟年夫婦旅行 <small>隔年</small> 10,000円補助	インフルエンザ予防接種 600円補助	祝い金・見舞金等給付	各種チケット購入補助

「2,100事業所・28,500人をサポート中」まずはお電話下さい! ジョイメイトしまね ☎(0852)28-6555

3月例会として、家族参加型のいちご狩り及びスイーツ作り体験を開催いたしました。

いちご狩りでは、設定した重量ぴったりを狙って狩る「ぴったんこ勘勘チャレンジ」というゲーム性を加え、家族のコミュニケーションがいつも以上に取れるよう工夫を施しました。

スイーツ作りでは、会員企業であるモンローネ(株)の元田君を講師に招き、いちごのロールケーキとムース作り体験を行いました。参加者が密集しないように、会場参加と各家庭からのオンライン参加の併用となりましたが、場所に関わらず家族が協力し合い楽しそうに作る姿を見ることができ、絆作りの一歩になったと感じることが

3月例会として、家族参加型のいちご狩り及びスイーツ作り体験を開催いたしました。

いちご狩りでは、設定した重量ぴったりを狙って狩る「ぴったんこ勘勘チャレンジ」というゲーム性を加え、家族のコミュニケーションがいつも以上に取れるよう工夫を施しました。



3/21(日)



YEGは商工会議所青年部の英語名(Young Entrepreneurs Group=若い企業家集団)の頭文字をとったもので、同時に商工会議所青年部の持つコンセプト(Youth, Energy, Generalist=若さ、情熱、広い視野をもった経営者)を表している。

安来YEGだより

安来商工会議所青年部・総務広報委員会



令和3年度 安来商工会議所青年部 通常総会

令和3年度の通常総会及び卒業生送別会を安来商工会議所大ホールにて執り行いました。田川陽一君の会長挨拶では、令和3年度スローガン「THINK POSITIVE BE POSITIVE」のモウ、ポジティブに明るく・楽しく・元氣よく地域貢献に取り組み「笑顔の連鎖」で安来を元気にしていき、そして失敗を恐れず今まで通りの事業を見つめ直し、別の方法や新しい事に挑戦していこうという所信表明に青年部一同の結束も一段と高まったと思われました。

令和3年度通常総会 卒業生送別会

4/22(木)



できました。

コロナ禍で例会の開催方法に悩むことになりましたが、できることを精一杯やりきることで、成長につながったと思います。

- 令和2年度卒業生
- 國須信一【がまがえる】
 - 西村純一【西村堂】
 - 荻崎 亮【natural hair Peace】
 - 金山 了【金山商事運輸(有)】
 - 内田泰史【内田建窓】
 - 田辺大輔【栲さぎの湯荘】



安来商工会議所青年部 令和2年度卒業生送別会

議事の方では、令和2年度事業報告・収支決算の承認及び令和3年度事業計画・収支予算案について承認を得ました。

その後、卒業生送別会を行い、6名の方が卒業されました。卒業生の中には3人の会長経験者や、22年間という長きにわたり青年部に御尽力頂いた方々もおられ、大変想いのあること、笑いあり感動ありの送別会になったと思います。

ひろげてみませんか？ 異業種交流の輪

新入会員募集!!

安来商工会議所青年部の部員は現在42名です。加入対象者は、安来商工会議所会員企業の45歳以下の方。経営者としての能力向上や地域振興などを目的に事業に取り組むほか、会員相互の親睦を図り、積極的に異業種交流を進めております。

■お問い合わせ TEL 0854-22-2380 (事務局担当/亀田・永田・門脇)

ホームページもご覧ください <http://yasugi-yeg.com/>

安来YEG

**エネルギーを笑顔に、
笑顔をエネルギーに。**

豊かで輝く未来を 山陰酸素工業株式会社 安来支店/安来市安来町1054-1

島根県 火災共済

お申し込みは 安来代理店 安来商工会議所へ (TEL0854-22-2380)

○加入手続きが簡単です。
○掛金が安い。
○店舗、商品、事務所、備品、工場、倉庫、機械器具、住宅、家財……等々何でも入れます。

秦精工は超耐熱合金などの特殊鋼の精密加工技術で様々な産業を支えています

主要製品
・金型用エジェクターピン
・鍍金ピン
・特殊ピン製造
・特殊鋼(高硬度、超耐熱)精密機械加工

JIS Q 9100 認証取得

秦精工株式会社
HADA SEIKOU CO., LTD
〒692-0023 島根県安来市黒井田町691
TEL 0854-22-3774 FAX 0854-23-0079
<http://www.hadaseikou.co.jp>

ビジネスのご縁を結ぶ山陰最大級の B to B イベント

ビジネスマッチング 商談・展示会 2021 in 境港

主催/ 中海・宍道湖・
大山圏域ものづくり連携事業実行委員会



エントリー企業
6月募集開始

締切：7/30(金)
まで

■とき 令和3年10月28日(木)

■ところ **SANKO夢みなとタワー**
(鳥取県境港市竹内団地255-3)

■参加料 **無料**

新型コロナウイルス感染症の影響により
オンライン開催に変更する可能性があります。

お問い合わせ先

事務局 まつえ産業支援センター内

〒690-0816 松江城北陵町1番地 TEL:0852-60-7101/FAX:0852-25-0300

又は、安来商工会議所 TEL:0854-22-2380

詳細、お申込みは
専用ホームページをご利用ください。

ビジネスマッチング中海



あなたの職場・地域に 人権研修会の講師を派遣します！

講師派遣料
無料!

※旅費のご負担は
お願いします。

鳥根県では、人権を尊重する心を育て、すべての人の人権が
尊重されるまちづくりを推進するため、人権研修の講師を
派遣しています。

誰もが働きやすい職場をつくるためにも、研修会を開いてみませんか？

しまね人権尊重のまちづくり推進事業

2020年 6月 パワハラ防止法
2016年12月 部落差別解消推進法
2016年 4月 障害者差別解消法

が施行されました！

主な研修テーマ(例)

- 人権全般 ・日常生活の中での人権
・人権尊重の地域づくりをめざして
- 同和問題 ・同和問題とは ・同和問題解決への歩み
- 職場の人権 ・公正な採用選考をめざして
～就職差別をなくすために～
・パワハラの理解と防止のために
・セクハラ理解と防止のために
- 様々な人権課題 ・性的少数者等(LGBT等)の人権
・障がい者の人権 ・災害と人権

派遣対象

- 企業、各種団体(NPO法人、社会福
祉法人など)が実施する職場研修
- 自治会などの地域組織が実施する
研修
など

人権について知ることは
誰もが暮らしやすい社会を
つくっていくための
第一歩です。

お問い合わせ先 鳥根県人権啓発推進センター
TEL:0852-22-6051 FAX:0852-22-9674



掲載事業所募集中!

掲載
無料

自社の新製品や新料理開発、新店舗情報、
新分野進出、新規事業、新サービス開始、
イベントの情報を年1回に限り、無料で掲載させていた
だきますので、PRにご利用ください。

●お申し込み方法

原稿と画像を偶数月の20日までに E-mail または持参にて
提出して下さい。

- ・文章：①タイトル(20文字程度) ②PR文(200文字以内)
③事業所問合せ先(事業所名、所在地、電話番号、
FAX番号、E-mail、URL、担当者名)
- ・画像(1枚)：データ画像、プリント写真、パンフレットなど

【お申し込み・お問合せ】

安来商工会議所 総務課(担当:渡部)

E-mail:watanabe@yasugicci.jp

TEL0854-22-2380 FAX0854-23-2314



宴会、ご家族、お仲間、女子会、お気軽にどうぞ!
ウイルス対策を万全にいたしまして
皆様のご来店を心よりお待ちしております!

深夜営業の低価格店です! ご予約も承ります!

代行待ち・タクシー待ち
待ち合わせ・あと一杯など
お気軽にご利用下さい!

ダイキンの
最新エアコン設置店

オールやすぎ商品券取扱店です



感染予防
対策実施店

お問い合わせ

住所 鳥根県安来市安来町1903番地5 井戸町ビル1番館

TEL: 080-6315-8162

Aqua アクア 検索

会員事業所限定情報 PR コーナー

Information

インフォメーション

2021年度 日商簿記検定試験施行日

	検定試験施行日	申込受付期間 (インターネット・窓口)	合格発表日
第158回 (2級・3級)	2021年 6月13日(日)	受付終了	2021年 6月28日(月)
第159回 (2級・3級)	2021年 11月21日(日)	2021年 10月5日(火)~ 10月25日(月)まで	2021年 12月6日(月)
第160回 (2級・3級)	2022年 2月27日(日)	2022年 1月11日(火)~ 2022年 1月31日(月)まで	2022年 3月14日(月)

受験料(税込) 【2級】4,720円 【3級】2,850円

2021年度 経営・税務相談日程

●なんでも税務相談(定例) 時間/13:00~16:00

令和3年
6/10(木) 7/12(月) 8/10(火) 9/10(金) 10/11(月) 11/10(水) 12/10(金)

令和4年
1/11(火) 2/10(木) 3/10(木) 経営・金融・技術
販路開拓等の相談

上記いずれも...
相談指導一切無料 会場/安来商工会議所

要予約 ☎ 22-2380(安来商工会議所)

放送大学

令和3年10月
《入学生募集》

学生募集

10代から90代の幅広い世代、約9万人の学生が、大学を卒業したい、学びを楽しみたいなど、様々な目的で学んでいます。心理学・福祉・経済・歴史・文学・情報・自然科学など、約300の幅広い授業科目があり、1科目から学ぶことができます。

●資料を無料で差し上げています。
お気軽に放送大学島根学習センターまでご請求ください。
放送大学ホームページでも受け付けております。

【出願期間】

第1回/6月10日~8月31日
第2回/~9月14日

【入学説明会・相談会(松江会場)】

日時/6月27日(日) 8月1日(日)
9月5日(日)

各10時~14時~の2回
場所/放送大学島根学習センター

お問合せ先

島根学習センター ☎0852-28-5500

令和3年度 新就職者歓迎のつどい 開催

本市の事業所へ新たに就職された方々をお祝いし、激励するとともに異業種間の交流を促進することで、産業の振興に寄与することを目的に実施いたします。

◆日時/令和3年6月30日(水) 13時15分~16時30分
(受付開始:12時45分~)

◆場所/安来商工会議所 大ホール(安来市安来町878-8 TEL:22-2380)

◆対象者/以下のいずれかに該当する方

- ①今春市内の事業所等に新規就職された方。(市内・市外の学卒は問いません)
なお、市外から市内の事業所等に再就職された方も含まれます。
- ②学校教職員に新規採用され、今春初めて安来市内の学校に配属された方。

詳しくは、5/18に発送したご案内にてご確認ください。

労働保険年度更新のお知らせ



労働保険(労災保険・雇用保険)に加入されている事業主の方は年度更新の手続きを6月1日(火)から7月12日(月)までの間に行ってください。

●日時/令和3年6月14日(月)
11:00~15:30

●場所/安来商工会議所
1F大ホール《101》
(安来市安来町878-8)

注意事項

- ◇相談受付には、申告書、賃金集計表、令和2年度中の賃金総額がわかる資料、及び印鑑をご持参ください。
- ◇相談受付日以外の日でも、島根労働局労働保険徴収室、松江労働基準監督署では、申告書の受付を行っております。

詳しくは、島根労働局労働保険徴収室
TEL 0852-20-7010
にお問合せください。

正しく手続きしていただくために
労働保険料等申告書相談受付を
開催いたします。お気軽にお出かけください。

安来商工会議所事務局が 新体制 となりました

専務理事 真野 善久

事務局長 板持 真澄

<令和3年4月1日現在>

よろしくお願ひします。

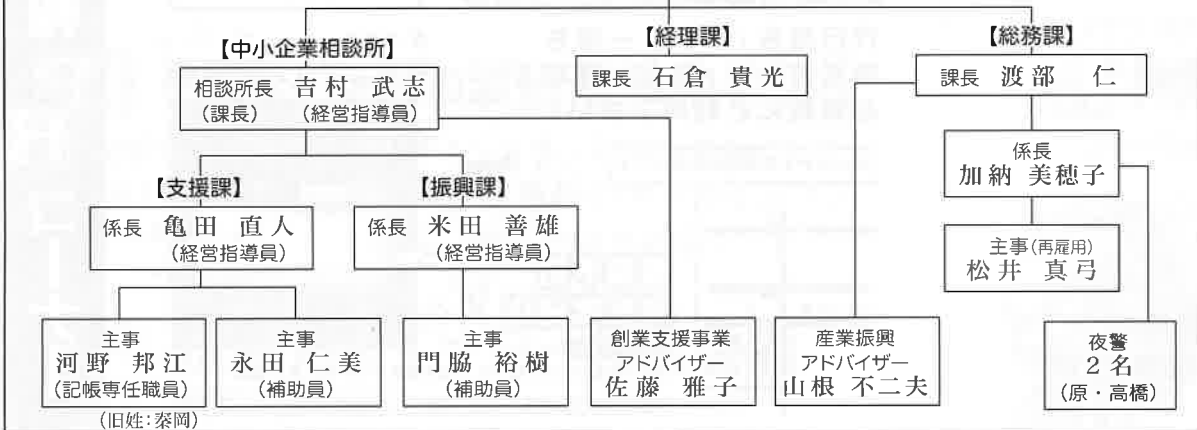

安来商工会議所に お弁当の移動販売車が やってきます。

毎週金曜日
12:00~

- (例)
- からあげ弁当
- 週替わり弁当

各600円(税込)

※都合によりお休みする場合があります。

