

安来商工会議所 News Letter

No.299

2022.5.25

発行/安来商工会議所 (奇数月、25日)

〒692-0011 島根県安来市安来町878-8 TEL(0854)22-2380 FAX(0854)23-2314 ホームページ http://www.yasugi-cci.jp/

第173回 通常議員総会 —3月29日(火)開催—

当所において「第173回通常議員総会」が開催され、「新型コロナウイルス感染症への対応」を最重要事業に据え、主要事業として「事業承継・再編・統合等による新陳代謝の促進」、「生産性向上・働き方改革・人手不足対策」、「地域の稼ぎ力の強化」、「賑わいのある街づくり」等、事業計画及び予算について承認されました。



新型コロナウイルスは、人口減少・過疎化による消費規模の縮小に拍車をかけるだけではなく、印鑑の見直しと電子署名の普及、電子媒体を使った会議や商取引、在宅での業務遂行、キャッシュレスの促進など生活・経済様式を大きく変化させました。来月10月1日からのインボイス制度、令和4年1月1日からの電子帳簿保存法(2年間の猶予期間

新型コロナウイルス感染症防止のため、人の移動や人数への制限は、接客を主体とする業種のみならず、幅広い分野の業界に多大な影響を及ぼしています。世界的な、電子部品・木材・輸送用コンテナの不足は、私たちの生活にも影響を及ぼし、経済も「K字型回復」といわれる業種や規模により回復度合いが異なる、両極の状態となっています。

新型コロナウイルス感染症防止のため、人の移動や人数への制限は、接客を主体とする業種のみならず、幅広い分野の業界に多大な影響を及ぼしています。世界的な、電子部品・木材・輸送用コンテナの不足は、私たちの生活にも影響を及ぼし、経済も「K字型回復」といわれる業種や規模により回復度合いが異なる、両極の状態となっています。

新型コロナウイルス感染症防止のため、人の移動や人数への制限は、接客を主体とする業種のみならず、幅広い分野の業界に多大な影響を及ぼしています。世界的な、電子部品・木材・輸送用コンテナの不足は、私たちの生活にも影響を及ぼし、経済も「K字型回復」といわれる業種や規模により回復度合いが異なる、両極の状態となっています。

—主要事業—

《基本方針》「新型コロナウイルス禍から脱却し、地域の暮らしと経済を守る」

※新型コロナウイルス感染症への対応(コロナ危機の克服)

大きな打撃を受けた中小企業・小規模事業者の事業継続を支援

- 事業承継・再編・統合等による新陳代謝の促進
(認定支援機関として「経営発達支援計画」の事業の推進、創業支援事業の実施など)
- 生産性向上・働き方改革・人手不足対策
(特殊鋼関連産業への支援強化とものづくり企業の技術開発支援)
- 地域の稼ぎ力の強化
(政策提言活動の強化、観光商品開発)
- 賑わいある街づくり
(まちゼミの開催、創業支援事業の実施など)

令和4年度 事業計画 地域にとってなくてはならない商工会議所を目指し

このため、安来商工会議所として、会員に必要なコロナ対応を適時・適切に周知・助勢することを第一に据え、

事業承継・再編・統合等による新陳代謝の促進

生産性向上・働き方改革・人手不足対策

地域の稼ぎ力の強化

令和4年度 収支予算総括表

■収入の部 (単位:千円)

科目	本年度予算額	備考
会費	31,040	会費、特別会費、特商負担金
県補助金	33,089	県補助金
市補助金	9,200	市補助金
委託費等	4,450	日商、市委託費
事業収入等	31,409	手数料、事業参加収入等
繰越金	7,886	
合計	117,074	

■支出の部 (単位:千円)

科目	本年度予算額	備考
一般事業費	14,615	部会、委員会、委託事業費、事業参加費等
経営改善普及事業	45,651	支援事業費等(中小企業相談所)
管理費	48,939	人件費、会議費、施設管理費等
積立金	1,650	財政調整・退職給与積立金
借入金返済	4,000	会館建設返済金
予備費	2,219	
合計	117,074	

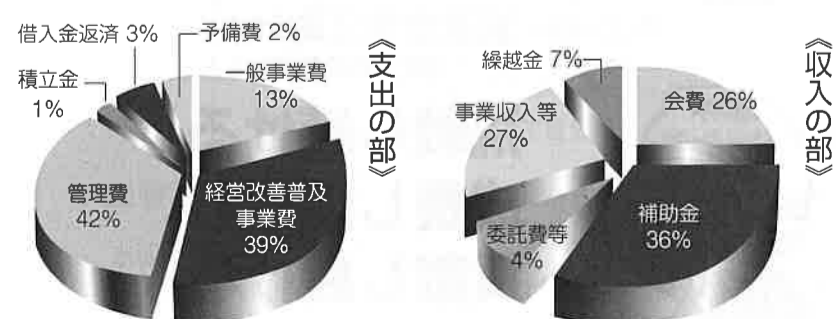

「賑わい創出事業」、「まちゼミ」を通じて小売業の意識改革と事業の刷新を図り、創業セミナーによる新たな企業経営者の育成などの事業を継続して展開して、市街地の賑わい創出を図り魅力ある地域づくりを展開してまいります。

安来市のものづくりの特色を生かした、特殊鋼の製造とその加工技術を基盤とした共同受注体「SUSANOO」とも協働して、安来市の持つ資源(人材、技術、財産など)を伸ばしていきます。

本年10月には、役員議員の改選があります。将来に向けた体制を確立して、会員企業の持続的発展と地域産業の振興のため、地域から頼りにされる商工会議所を目指して、各専門部会の活性化を促進し役員議員・会員の参画により、この実現のため取り組んでいきます。

本年度の安来商工会議所は、新型コロナウイルスのダメージからの脱却・復元を第一に、環境変化に敏感かつ柔軟に対応し、時勢に合致した事業を展開してまいります。

安来商工会議所 地域経済向上対策事業 / 中心市街地活性化事業

第13回 安来まちゼミ

開催期間：6/26(日)～7/31(日) **6/17(金) 受付開始**

このステッカーと
のぼりが
目印です

まちゼミ
ゼミする街の
ルール

開催決定!

受講無料
講座によっては
材料費がかかります。

詳しくは6月17日(金)の折込チラシをご覧ください

お店の人が講師となって、プロならではのコツや専門知識、趣味などのことを無料で
教えてくれる少人数制のミニ講座です。

まぢゼミって何?

気になる講座を
事前にチェック

安来商工会議所アプリでは、6月15日(水)より講座内容が確認できます。
まちゼミ参加でもらえるお得なクーポンもこのアプリから
使えますので、今すぐダウンロードを!

全31講座 (予定)

安来まちゼミ
公式SNS
発信中!!

facebook Instagram

ダウンロード方法は
こちらから ⇒ ⇒

SHIMANE
YASUGI

主催 / 安来商工会議所
後援 / 安来市・安来市商工会

産業振興を支援するネットワーク

産業サポートネットやすぎ SBY

Sangyo Support net Yasugi

安来市の事業者様、なんでもご相談下さい!

▼産業サポートネットやすぎとは?
安来市・JAしまねやすぎ地区本部・安来商工会議所・安来市商工会の4団体で組織された、産業支援団体です。
産業サポートネットやすぎでは中小企業者、団体などの事業を応援しています。

- ◆展示会・商談会出展促進プログラム
[販路を拡大したい]
販路拡大と域外マネー獲得を目的とし、各種の展示会や商談会への出展を支援します。
- ◆人材育成セミナー補助金
[スキルアップしたい]
産業従事者の知識習得と人材育成を目的とし、自ら又は他の機関が開催するセミナー等への参加を補助します。
- ◆プロモーション支援補助金
[新商品を開発したい] [販路を拡大したい]
自社及び自社商品の魅力向上、販路拡大を図ることを目的として、プロモーションを行う経費を補助します。
- ◆専門家サポート補助金
[スキルアップしたい] [新商品を開発したい] [販路を拡大したい]
経営課題の解決に向け、各種専門家の指導を受ける経費を補助します。

相談窓口

- ・安来商工会議所 TEL:0854-22-2380
- ・安来市商工会 TEL:0854-32-2155
- ・島根県農業協同組合やすぎ地区本部営農経済部生産流通課 TEL:0854-28-7800
- ・安来市役所やすぎ暮らし推進課(産業サポートネットやすぎ事務局) TEL:0854-23-3105

注意 令和3年度までのものと、対象者・対象事業・対象経費・補助率などが変わっております。
要綱お確かめの上、相談窓口までお問い合わせください。

詳しくはこちらから ⇒

Club Net **CNポイント加盟店募集中**

CN加盟店サービスとは、ポイントサービスを主軸にした顧客分析・メール配信等の販促機能のオールインワンパッケージです! お問い合わせは当社まで。

エネルギーのベストミックスをめざす!

広島ガスエネルギー株式会社

本社 〒692-0023 安来市黒井田町731 TEL(0854)22-3631

株式会社 **キグチテクニクス**
KIGUCHI TECHNICS INC.

〒692-0057 安来市恵乃島町114-15
TEL:(0854)22-2619
FAX:(0854)23-0869
<http://kiguchitech.co.jp/>

エネルギーを笑顔に、
笑顔をエネルギーに。

豊かで輝く未来を

山陰酸素工業株式会社 安来支店 / 安来市安来町1054-1

有限会社 **中田建設**
〒692-0001 安来市赤江町164
TEL(0854)28-8042

挑戦し続ける
成長し続ける
貢献し続ける

受賞おめでとうございます



※画像はいずれも720ml

プレミアム大吟醸部門金賞
金鳳 大吟醸

売価 1.8ℓ:6,820円(税込)
720ml:3,410円(税込)



プレミアム純米吟醸部門金賞
金鳳 純米吟醸

売価 1.8ℓ:3,410円(税込)
720ml:1,815円(税込)

グラスでおいしい
日本酒アワード 2022

金鳳酒造さんが
金賞受賞!!

「世代」「業態」「国」の境界を超えて日本酒を広げることを目指す当アワード(12年目)において、292社1061点の中から、最高金賞54点、金賞269点が選出され、当所会員の金鳳酒造(株)さんが2部門で受賞されました。

「黄綬褒章」受賞



中田 孝幸 氏

(有)中田建設 代表取締役
安来市赤江町

当所副会頭の中田 孝幸氏が、業務精励(建設業)により受賞されました。今後、益々ご健勝にてご活躍されますことを祈念いたします。

文化庁「100年フード」認定！安来の清水羊羹



文化庁では、我が国の多様な食文化の継承・振興への機運を醸成するため、地域で受け継がれ愛されている食文化を掘り起こし、百年続く食文化として継承することを旨とする「100年フード宣言」を発表しています。このほど安来市の清水羊羹が「100年フード」に認定されました。

現在は清水寺周辺で4つの製造所が、小豆・砂糖・寒天等を主原料として、「無添加」「手作り」の伝統的製法を今日まで伝承。製造所によって微妙に違う配分・製造過程により、独自の味や食感を表現しており、清水寺を訪れる参拝客や地元の皆様から愛されています。



掲載事業所募集中!

掲載無料

自社の新製品や新料理開発、新店舗情報、新分野進出、新規事業、新サービス開始、イベントの情報を年1回に限り、無料で掲載させていただきますので、PRにご利用ください。

●お申し込み方法

原稿と画像を偶数月の20日までに E-mail または持参にて提出して下さい。

- ・文章：①タイトル(20文字程度) ②PR文(200文字以内) ③事業所問合せ先(事業所名、所在地、電話番号、FAX番号、E-mail、URL、担当者名)
- ・画像(1枚)：データ画像、プリント写真、パンフレットなど

【お申し込み・お問合せ】安来商工会議所(担当:河野)
E-mail:kouno@yasugicci.jp
TEL0854-22-2380 FAX0854-23-2314

お客様へお知らせ

平素より DELI & KITCHEN halo をご利用いただき、ありがとうございます。誠に勝手ながら、店主出産のため今後の営業を以下の様に変更させていただきたいと思っております。

<7月>・臨時休業

<8月>・軽食営業

9時~17時

サンドイッチ、キンパ、デザート
ドリンクは通常メニューを提供

11時~17時 カレー、

冷やしうどん(8月限定)

※プレートランチ、お弁当、惣菜は休止



9月より通常営業いたします。お客様には大変ご迷惑をおかけしますが、何卒ご理解とご協力をお願い申し上げます。

店主 角 祐麻

お問い合わせ 080-1924-1285

会員事業所限定情報 PR コーナー

ジョイメイトしまねが社員の皆様の福利厚生をサポートします!

●会費：一人月額 1,000円 (年間12,000円)

◎ジョイメイトしまねに加入すると以下のようなサポートが受けられます。



- ニュース掲載ツアー 1,000円~10,000円割引
- 永年勤続 5,000円~10,000円給付
- 健康診断6,000円補助
- 忘新年会2,000円補助
- 割引指定店5%以上割引
- ツアー2,000円割引
- 隠岐汽船1,000円割引
- お食事割引券 1,000円プレゼント
- 熟年夫婦旅行 10,000円補助
- インフルエンザ予防接種 600円補助
- 祝い金・見舞金等給付
- 各種チケット購入補助

「2,100事業所・28,500人をサポート中」まずはお電話下さい! ジョイメイトしまね ☎(0852)28-6555

ご入会ありがとうございます。

新入会員の紹介

(令和4年4月より受付分)

事業所名	代表者名	所在地 事業内容
サロンゆき	岩佐 千春	安来市安来町1194-6 整体・ヒーリング・ポティケア
ABS	安部 充理	安来市宇賀荘町186-1 ベルトコンベヤー修理
バンビー	大原 育海	安来市中津町105 愛犬美容
hair salon mimi	石井 愛美	安来市安来町1175-23 美容業
World English School	マックフェル・シヨーン	安来市安来町1940 英会話教室

※掲載の承諾をいただいた事業所のみ掲載しています。



令和4年度の通常総会及び卒業生送別会を安来商工会議所にて執り行いました。
 通常総会では、安来商工会議所会頭 木口重樹様、安来商工会議所 専務理事

令和4年度通常総会 卒業生送別会

4/27 (水)



YEGは商工会議所青年部の英語名(Young Entrepreneurs Group=若い企業家集団)の頭文字をとったもので、同時に商工会議所青年部の持つコンセプト(Youth, Energy, Generalist=若さ、情熱、広い視野をもった経営者)を表している。

安来YEGだより

安来商工会議所青年部・総務広報委員会



令和3年度卒業生
 原本貴晴【(有)安来石油店】
 元田啓太【(株)モン・ローネ】
 松本記代子【(株)割烹 乃ぶ恵樓】
 國本正道【やきとり大吉】

真野善久様にご臨席いただきました。
 令和4年度青年部会長である森田直樹君の挨拶では、今年度のスローガン『活気あふれる安来YEG』とされ、青年部活動を発展させていく上での土台は、人でありそして、その人を動かす力こそが『活気』であると、会員一人ひとりの力を合わせれば必ず活気は生まれ次の時代に向け今ある土台を強化し、活気ある安来YEGにしていきたいしようと所信表明されました。
 議案の方では令和3年度事業報告・収支決算の承認及び令和4年度事業計画・収支予算案について承認を得ました。
 その後、卒業生送別会を行い、4名の方が卒業されました。卒業生には長きにわたり青年部活動にご尽力いただきありがとうございます。卒業動画や会長の心温まる贈る言葉など、笑いあり感動ありの送別会になったと思います。

労働保険年度更新のお知らせ

労働保険(労災保険・雇用保険)に加入されている事業主の方は、年度更新の手続きを6月1日(水)から7月11日(月)までの間に行ってください。

- 日時/令和4年 **6月14日(火)** 11:00~15:30
- 場所/安来商工会議所 1F 大ホール (安来市安来町878-8)

注意事項
 ◇集合受付には、申告書、賃金集計表、令和3年度年度中の賃金総額がわかる資料をご持参ください。
 ◇集合受付日以外の日でも、島根労働局労働保険徴収室、松江労働基準監督署では、申告の受付を行っています。

詳しくは、島根労働局労働保険徴収室
TEL0852-20-7010 にお問い合わせください。

正しく手続きしていただくために労働保険料等申告書集合受付を開催いたします。お気軽におでかけください。

新入会員募集!!

ひろげてみませんか？ 異業種交流の輪

安来商工会議所青年部の部員は現在38名です。加入対象者は、安来商工会議所会員企業の45歳以下の方。経営者としての能力向上や地域振興などを目的に事業に取り組むほか、会員相互の親睦を図り、積極的に異業種交流を進めております。

■お問い合わせ TEL 0854-22-2380 (事務局担当/亀田・石倉)

ホームページもご覧ください
<http://yegyasugi.wixsite.com/yyeg>

労働相談〔無料〕のご案内

日常の仕事の中で、労働に関する疑問や労使関係を巡るトラブルはありませんか？

県雇用政策課では、労働者・使用者の皆さんを対象に賃金や労働時間等のご相談について、秘密厳守、無料で労働相談員等が助言や専門機関の紹介等を行っています。

お気軽にご連絡ください。

- 電話 相談日 毎週月・水・金曜日(原則)
 相談時間 8時30分~17時15分
 (受付は16時45分まで)

- メール 雇用政策課ホームページの専用フォーム

「メールde労働相談」はこちらからも→



- 問合わせ先 島根県商工労働部雇用政策課
 松江市殿町1 県庁本庁舎2階
 専用ダイヤル **0852-22-6557**

秦精工は超耐熱合金などの特殊鋼の 精密加工技術で様々な産業を支えています

- 主要製品
- ・金型用エジェクターピン
 - ・鋼抜きピン
 - ・特殊ピン製造
 - ・特殊鋼(高硬度、超耐熱)精密機械加工



航空機部品の
 一環受託加工を目指す
 企業グループ



秦精工株式会社
 HADA SEIKOU CO.,LTD

〒692-0023 島根県安来市黒井町691
 TEL 0854-22-3774 FAX 0854-23-0079

<http://www.hadaseikou.co.jp>

島根県 火災共済

- 加入手続きが簡単です。
- 掛金が安い。
- 店舗、商品、事務所、備品、工場、倉庫、機械器具、住宅、家財……等々何でも入れます。

お申し込みは
 安来代理店 安来商工会議所へ
(TEL0854-22-2380)

地域を担う次世代の人材育成プロジェクト

SNS マーケティング セミナー

時代のニーズに沿ったマーケティングの知識と分析力を学ぶとともに、実行力を身につける。



- ◆活動期間 令和4年7月3日(日)～令和4年10月30日(日)
※各SNSセミナーを計6回にわたって実施
- ◆募集対象 市内の経営者、企業にお勤めの方、または起業を検討されている方
- ◆セミナーテーマ ・Instagram ・Lステップ
・Facebook ・YouTube
・Twitter
・スマートフォンカメラ
- ◆申込期限 随時申込
(各セミナー50名に達し
次第申込受付終了)

募集人数
1セミナーにつき
50名まで
受講料無料
※通信費は自己負担

お問い合わせ code for yasugi 事務局 (TEL:070-8516-2060)
安来市役所自治体DX推進室 (TEL:0854-23-3122)

受講生 募集



イネ やすぎ プロジェクト

社会課題・地域課題をITを活用して解決できる知識と技術を学ぶとともに、実行力を身につける。



- ◆活動期間 前期 令和4年6月18日(土)～令和4年10月15日(土) 隔週土曜日 全8回
後期 令和4年11月19日(土)～令和5年3月18日(土) 隔週土曜日 全8回
※後期は前期を修了した方限定
- ◆活動場所 安来市内の共用施設またはオンライン(ZOOM)
- ◆募集対象 ・市内企業に所属する社会人2年目の方
・山陰両県内の学校に所属する方(小中学校・高校を除く)
・市内在住の19歳～24歳
- ◆申込期限 令和4年6月4日(土)

募集人数
6名
受講料無料
※通信費、交通費等は自己負担

Email:info@codeforyasugi.com
Email:jichitai-dx@city.yasugi.shimane.jp

東京(羽田)線、大阪(伊丹)線、名古屋(小牧)線、
福岡線、静岡線、仙台線、隠岐線

島根県または鳥取県に事業所がある企業がキャンペーン対象路線をご利用の場合、片道あたり**5,000円**をキャッシュバック!

早朝の出雲出発便など多数利用すると補助限度額がアップ!
各路線1企業4万円が上限

路線によっては更に
1万円追加!

詳しくは下記事務局へお問い合わせいただくかホームページをご覧ください。

※申請様式は、下記のホームページからダウンロードできます。

21世紀出雲空港整備利用促進協議会 <http://www.izumoairport21c.jp/>

お問い合わせ 21世紀出雲空港整備利用促進協議会事務局(出雲市役所交通政策課内)
〒693-8530 出雲市今市町70番地
TEL:0853-21-6819 FAX:0853-21-6729

出雲縁結び空港 ビジネス利用 応援キャンペーン

キャンペーン期間
(ご搭乗期間)

2022年4月15日(金)～
2023年2月28日(火)



出雲縁結び空港
izumo enmusubi airport

ビジネスのご縁を結ぶ山陰最大級の B to B イベント

ビジネスマッチング 商談・展示会 2022 in 松江

主催/中海・宍道湖・大山圏域ものづくり連携事業実行委員会

■とき 令和4年10月13日(木)

■ところ くにびきメッセ

(島根県松江市学園南1丁目2-1)

■参加料 無料

新型コロナウイルス感染症の影響により
オンライン開催に変更する可能性があります。

詳細、お申込みは専用ホームページをご利用ください。

ビジネスマッチング中海

お問い合わせ先 事務局 まつえ産業支援センター内

〒690-0816 松江市北陵町1番地 TEL:0852-60-7101/FAX:0852-25-0300

又は、安来商工会議所 TEL:0854-22-2380

エントリー企業
6月募集開始

締切: 7/26(火)
まで



2022年度 日商簿記検定試験施行日

	検定試験施行日	申込受付期間 (インターネット・窓口)	合格発表日
第161回 (2級・3級)	2022年 6月12日(日)	受付終了	2022年 6月27日(月)
第162回 (2級・3級)	2022年 11月20日(日)	2022年 10月4日(火)~ 10月24日(月)まで	2022年 12月5日(月)
第163回 (2級・3級)	2023年 2月26日(日)	2023年 1月10日(火)~ 2023年 1月30日(月)まで	2023年 3月13日(月)

受験料(税込) 【2級】4,720円 【3級】2,850円

Information インフォメーション

令和4年度 経営・税務相談日程

● なんでも税務相談(定例) 時間/13:00~16:00

令和4年
6/10(金) 7/11(月) 8/10(水) 9/12(月) 10/11(火) 11/10(木) 12/12(月)

令和5年
1/10(火) 2/10(金) 3/10(金) 経営・金融・技術
販路開拓等の相談

上記いずれも... 相談指導一切無料 会場/安来商工会議所

要予約 ☎ 22-2380(安来商工会議所)

放送大学

令和4年10月
《入学生募集》

学生募集

放送大学はテレビ(BS放送)やインターネットで授業を行う通信制の大学です。働きながら大学を卒業したい、学びを楽しみたいなど、様々な目的で、幅広い世代の方が学んでいます。民間企業の方はハローワークで授業料の支援制度があります。

ただいま令和4年度10月入学生を募集しています。詳しい資料を送付しますので、お気軽にお問合せください。

【出願期間】

令和4年6月10日~8月31日、9月1日~9月13日
(インターネット出願も受け付けております)

【募集学生の種類】

一教養学部一

- 科目履修生 (6ヶ月在学し、希望する科目を履修)
- 選科履修生 (1年間在学し、希望する科目を履修)
- 全科履修生 (4年以上在学し、卒業を目指す)

一大学院一

- 修士科目生 (6ヶ月在学し、希望する科目を履修)
- 修士選科生 (1年間在学し、希望する科目を履修)

資料請求(無料)・問合わせ先

放送大学島根学習センター
松江市白潟本町スティックビル4階 TEL:0852-28-5500
<http://www.sc.ouj.ac.jp/center/shimane/>

安来商工会議所公式アプリ をリリースしました

安来商工会議所では発信力強化のため
iOS/Android 版の経営支援アプリ(無料)を
リリースしました。

ダウンロードいただくと、お持ちのスマートフォンでいつでもどこでも、行政機関・商工会議所の実施する各種企業支援施策など各種経営支援情報が簡単に、いち早く届きます。まちゼミなどのイベント情報も新聞折込より早くお届けいたしますので、一般個人の方も是非ご活用ください。



詳細は安来商工会議所HPにてご確認ください ⇨

※安来商工会議所公式アプリは、App Store/Google Playからダウンロード出来ない非公開型アプリになります。
※ご利用にあたってはインターネットに接続できる通信環境が必要となります。

安来商工会議所事務局が 新体制 となりました

<令和4年4月1日現在>

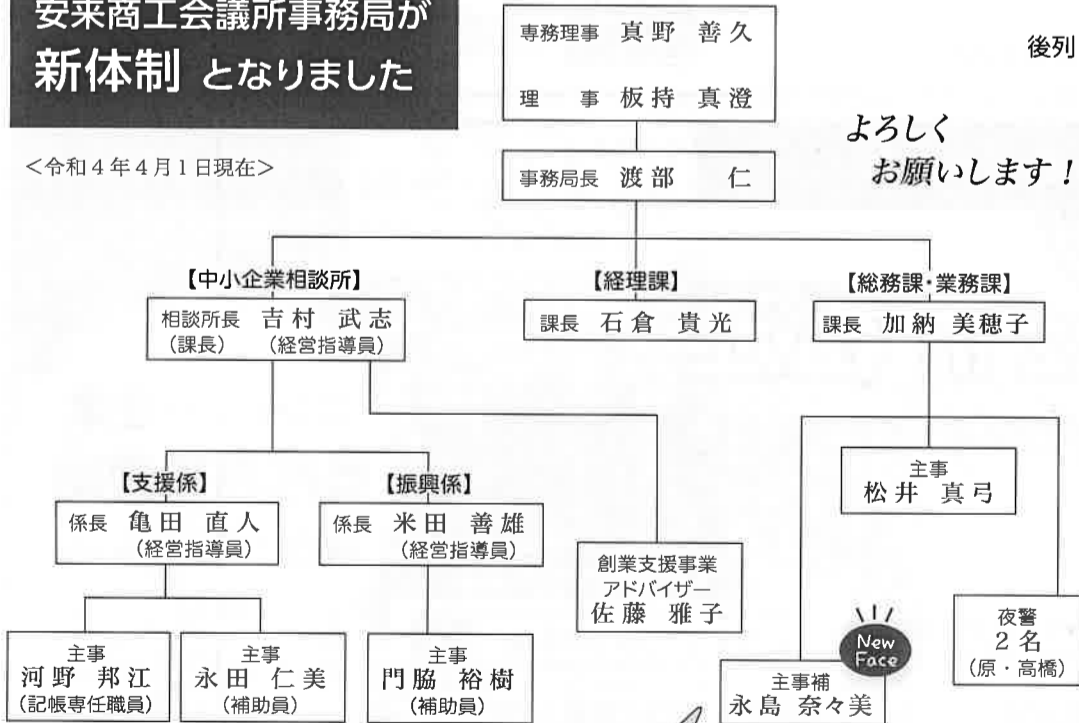

後列(左から) 真野 渡部 門脇 吉村 石倉 亀田



前列(左から) 河野 松井 加納 永島 永田 米田 板持

よろしく
お願いします!

新任ご挨拶

4月1日より事務局長に就任いたしました。



新型コロナウイルス感染症や国際情勢の影響により市内事業所も多大な影響を受けている中、商工会議所としては経営相談や各種申請のサポートに力を入れ安心して事業を継続していけるよう尽力して参ります。私自身まだまだ微力ではございますが、引き続き会員に頼られる会議所を目指していく所存ですので、会員の皆様のご支援・ご協力いただきますようお願い申し上げます。

渡部 仁

この4月から会議所職員になりました。不慣れで迷惑をおかけすることもあるかもしれませんが、地域の皆様のお役に立てるよう頑張りますので、よろしくお願いいたします!