



令和7年度補正

## 島根県 飲食・商業・サービス業等 エネルギーコスト削減対策 緊急支援事業補助金

補助額上限が  
アップしました。

エネルギーコスト削減につながる取組を行う

飲食・商業・サービス業等を営む中小企業者等を応援します

補助事業  
申請受付期間

令和8年2月10日(火) - 6月16日(火) 17:00まで

※上記補助事業申請受付期間中に1回のみ申請可能

過去(令和4年度~7年度)に同補助事業を活用した中小企業者等についても、改めて申請が可能になりました。

**公募期間** 令和8年2月10日(火) - 6月16日(火) ※予算の状況により変更となる場合があります。最新の情報は事務局ホームページをご確認ください。

**第3次締切** 令和8年4月3日(金) 17:00まで **第4次締切** 令和8年4月21日(火) 17:00まで **第5次締切** 令和8年5月11日(月) 17:00まで

**第6次締切** 令和8年5月29日(金) 17:00まで **第7次締切** 令和8年6月16日(火) 17:00まで **各締切日までに安来商工会議所まで申請書類をご提出ください**

**補助期間** 補助事業の「交付決定の日」から  
最長で令和8年11月30日(月)まで

**補助率** 補助対象経費の1/2以内  
※新型コロナウイルス感染症関連融資を利用している場合は2/3以内

**補助額** 下限20万円~上限**300万円**

**対象者** 原則として島根県内に主たる事業所を有し、  
飲食・商業・サービス業等を現に営む中小企業者等(事業協同組合・企業組合・協業組合・  
商工組合・特定非営利活動法人を含む)  
ただし、みなし大企業を除きます

**補助対象例** 高効率冷蔵冷凍庫、高効率空調設備、LED照明機器、高効率乾燥機、熱源機器(ボイラー等)、  
高効率ガスフライヤー、事業用車両(黒・緑ナンバー)、建設機械等



お問い合わせ先

島根県飲食・商業・サービス業等エネルギーコスト削減対策緊急支援事業事務局

TEL 0120-021-866【電話受付時間 9:00~17:00(土日祝日除く)】

E-mail: [jimukyoku@enecos-r7hosei-shimane.jp](mailto:jimukyoku@enecos-r7hosei-shimane.jp)

<https://www.chusho-r7hosei-enecos.pref.shimane.lg.jp>

「島根県飲食・商業・サービス業等エネルギーコスト削減対策緊急支援事業」は島根県監督のもと株式会社クリアプラスが事務局業務を運用しています。

詳細はこちらから▶



## 6か月間・配信3件まで

国内最大級プレスリリース配信サービス  
「PR TIMES」を **安来商工会議所の会員様限定**

メディアへの プレスリリース送付	パートナーメディア での掲載	PR TIMES サイト掲載	PR TIMES SNSでの発信
300メディア を選べる	20媒体以上 転載保証	9,000万 PV/月	Xなど

# 無償提供

- ✓ 販路・取引先の拡大につなげたい
- ✓ メディアに自社の情報を届けたい
- ✓ イベントに集客につなげたい
- ✓ 自社のブランディングを高めたい
- ✓ 採用や従業員の誇りにつなげたい

プレスリリース配信サービス  
**PR TIMES**  
詳しくはこちらから▶▶

PR TIMESは国内シェアNo.1の  
プレスリリース配信サービスです。  
プレスリリースの魅力を最大限引き出し、  
企業・団体の情報を広めます。



【本プログラムについての問い合わせ】  
株式会社PR TIMES パートナー開発室  
Mail: [alliance@prtimes.co.jp](mailto:alliance@prtimes.co.jp)  
【PR TIMES操作に関する問い合わせ】  
TEL.03-6625-4684  
(平日9時~19時、土日祝10時~17時)

島根県よろず支援拠点に現場訪問型の新たな組織が新設されました!!

# 生産性向上支援センター

DON'T STOP! GO! JAPAN

生産性を向上させて賃上げUPを後押し!!



FOOD AND BEVERAGE INDUSTRY

SERVICE INDUSTRY

LIFE-RELATED SERVICE INDUSTRY

よろず支援拠点とは、国が全国に設置している無料の経営相談所です。令和8年度から各都道府県のよろず支援拠点内に設置される「生産性向上支援センター」は、足下の深刻な人手不足・労働供給制約下においても、中小企業・小規模事業者の皆様が省力化等を通じて生産性を向上させることができることを目的とし、複数回・現場訪問型の徹底した伴走支援を行います。飲食業・宿泊業・小売業・サービス業・製造業・運輸業・建設業・警備業など、特に人手不足が深刻な業種での省力化投資・生産性向上を推進する国の「省力化投資促進プラン※」を支える役割も担います。 **2026年4月1日始動!!**



無料で複数回の現場訪問

知識・経験が豊富なサポーターが無料で複数回訪問し、徹底して伴走します。



国の補助金における加点

センターの支援を受けると省力化投資補助金(一般型)の採択審査において加点が受けられます。(2026年夏頃以降の公募回から実施予定)

(※)「省力化投資促進プラン」とは、サービス業を中心に最低賃金の引上げの影響を大きく受ける、人手不足が取り分け深刻と考えられる12業種について、業種ごとに生産性向上の目標を掲げ、2029年度までの5年間で集中的な省力化投資・生産性向上を実現するために策定されている政府文書のこと。



## 経営のお悩みを相談するなら 島根県よろず支援拠点へ!



相談方法

最寄りのオフィス(※)にお越しいただくか、会社や自宅からオンラインでご相談いただくことも可能です。

※松江・出雲・浜田・益田に設置している常設オフィスの他、商工会・商工会議所や金融機関等での出張相談会でもご相談いただけます。



便利なWEB予約

WEB上の予約受付フォームより専門コーディネーターを選択し、ご都合の良い日時に仮予約をしていただくことが可能です。

※どのコーディネーターに予約したらよいか不明な場合はお気軽にお電話ください。最適なコーディネーターをご紹介します。



収益力の強化と自走化を支援

補助金申請支援やSNS・ITを活用した販路拡大支援等の短期的な課題解決のみならず、中長期的な支援をご希望の事業者様には、採算の可視化を行うつつ設定・解決を継続的に行うことで収益力の強化と自走化を支援します。

ご予約・お問い合わせはこちら



0852-60-5103

島根県よろず支援拠点

お友達登録はこちら

4月の予約開始は公式LINEでお知らせ予定



公益財団法人 しまね産業振興財団

島根県よろず支援拠点

営業時間

平日 9:00-12:00、13:00-17:00

島根県松江市北陵町1番地

✉ yorozu@yorozu-shimane.go.jp

🌐 https://www.yorozu-shimane.go.jp/

### 島根県最低賃金改定のお知らせ

島根県内の事業場で働くみなさんの最低賃金が改定されました。

お問合せ先

島根労働局 賃金室

☎ 0852-31-1158

松江市向島町134-10 松江地方合同庁舎5階

件名	時間額	引上額	発効日
<b>島根県最低賃金</b>	<b>1,033円</b>	<b>71円</b>	<b>R7.11.17</b>
<b>特定最低賃金</b>	製鋼・製鋼圧延業、鉄素形材製造業	1,163円	71円 R7.12.13
	はん用機械器具、生産用機械器具、業務用機械器具製造業	1,134円	66円 R7.12.19
	電子部品・デバイス・電子回路、電気機械器具、情報通信機械器具製造業	1,058円	71円 R7.12.14
	自動車・同附属品製造業	1,094円	66円 R7.12.28
	百貨店、総合スーパー	令和7年11月17日から島根県最低賃金1,033円が適用されます。	
自動車(新車)小売業	1,069円	69円 R7.11.26	

業種分類は日本標準産業分類(令和7年11月改定)に基づいたものである。

## OUR CHALLENGES SHAPE THE FUTURE!

挑戦が未来を創る!

株式会社 **キグチテクニクス**  
KIGUCHI TECHNIKS INC.

[本社] 〒692-0057 島根県安来市恵乃島町114-15  
[TEL] 0854-22-2619  
https://kiguchitech.co.jp/



ガスの将来性をここから全国へ。



さんそ学習館 **ケイオス**

入館料・無料

開館時間/10時~16時(最終入館) 休館日/毎週水曜日

祝日・お盆・年末年始 安来市亀島町2番地1 TEL0854-21-9777

一般財団法人さんそ財団が運営しています

安来会場

コース番号 26-005

### 生産性向上支援訓練のご案内

## 現場担当者のための ビジネスネゴシエーション

# 交渉術



(ビジネス現場における交渉力)

2026年

## 6月11日(木) 9:30~16:30

### 安来市学習訓練センター (安来市今津町532-3)

主催:(独)高齢・障害・求職者雇用支援機構島根支部  
ポリテクセンター島根 生産性センター業務課

☎ 0852-31-2828

ポリテク島根

各種セミナー  
を実施中



対象者

初任層~中堅層  
(※事業主からの指示を受けた在職者の方に  
限ります。)

受講料

3,300円(税込)

定員

15名 **申込** 5/21(木)

内容

1. ビジネスネゴシエーション
2. BATNA (Best Alternative to Negotiated Agreement) を想定した交渉術
3. 交渉戦略

講師

一般社団法人中部産業連盟  
委嘱講師 泉隆一氏



人事労務・営業・マネジメントなど多領域で培った実務経験と、延べ 2,600 名超を指導してきた研修実績を持つ社会保険労務士・プロコーチ。理論と現場双方に精通し、組織の成果に直結する“再現性の高い交渉力”を体系的に指導します。

お申込み(受講申込書)はこちら➡

メール(shimane-seisan@jeed.go.jp)でのお申込みがおススメです!



## 安来市 被災中小企業等事業継続支援事業補助金

令和8年1月6日の地震により被害を受けた事業者の復旧、事業継続等に向けた取組に要する経費を島根県と共同で助成します。

【対象となる事業者】 市内に事務所、工場等を置く中小企業者又は組合(農業、林業、漁業に該当する事業者でないこと。)ただし、次の場合を除く。

- みなし大企業である者
- 市税及び県税の滞納がある者
- 宗教上の組織もしくは団体、または政治団体、暴力団等に関係している者
- 市長が適当でない判断する者

### 【補助率・補助上限額】

- 補助率:3分の2(島根県3分の1、安来市3分の1)
- 補助上限額:200万円
- 島根県の補助金は市を通じた支払いとなります。

### 【補助対象となる経費】 市長が必要かつ適当と認める経費であって、以下に掲げる経費

- 施設設備等修繕費
- 備品修繕費
- 備品購入費及びリース費(原則、修繕に係る経費よりも安価な場合のみ対象とします。)

### 【申請受付期間】 令和8年2月9日から令和8年11月30日まで(補助対象期間は令和8年1月6日からです。)

実績報告書提出期限:令和8年12月28日 ※すでに実施済みの場合でも対象となる場合がございますのでお問い合わせください。

### 【申請書類】 申請には次に掲げる書類が必要です。

◆実績報告時に、修繕前後の写真が必要です。あらかじめ、修繕前の写真を撮影してください。

- 補助金等交付申請書(様式第1号)(別紙(参考様式)含む)
- 罹災届出証明書
- 見積書の写し(金額により2者以上必要)※取得できない場合、理由書(任意様式)を提出してください。
- 商品のパンフレット、改修図面等
- 暴力団排除に関する誓約事項
- 県税納税証明書(全税目について、未納の徴収金がないこと。)
- 債権者登録依頼書と登録口座通帳の写し(カナと口座番号が記入されている箇所)※市にすでに債権者登録がある場合は不要

お問い合わせ

安来市 定住産業課産業振興係

電話:0854-23-3106 FAX:0854-23-3061 Mail:shoukou@city.yasugi.shimane.jp

このまち電気

新生活応援 キャンペーン

電気のご使用開始から  
3ヶ月分の電気代がおトク!!

キャンペーン対象  
2026年2月~6月末までに使用を開始された方

使用開始から  
3ヶ月間の電気代  
4円(税込) × 電気使用量(kWh)  
を値引きします。

詳しくは当社までお問い合わせください。  
このまち思いエネルギー。  
広島ガスエナジー株式会社  
本社 〒692-0023 安来市黒井田町731 TEL(0854)22-3631

暮らしに価値ある未来をつくる

挑戦しよう  
成長しよう  
貢献しよう

有限会社 中田建設  
土木建設工事・築炉メンテナンス・製缶加工

## 令和8年度 経営・税務相談日程

●なんでも税務相談(定例) 時間/13:00~16:00

令和8年

4/10(金) 5/8(金) 6/10(水) 7/10(金) 8/10(月)

9/10(木) 10/9(金) 11/10(火) 12/10(木)

令和9年

1/8(金) 2/10(水) 3/10(水)

上記いずれも…

相談指導一切無料 会場/安来商工会議所

要予約 ☎22-2380 (安来商工会議所)

## 2026年度 日商簿記検定試験施行日

	検定試験施行日	申込受付期間 (インターネット・窓口)	合格発表日
第173回 (2級・3級)	2026年 6月14日(日)	2026年 4月27日(月)~ 5月18日(月)まで	2026年 6月29日(月)
第174回 (2級・3級)	2026年 11月15日(日)	2026年 9月28日(月)~ 10月19日(月)まで	2026年 11月30日(月)
第175回 (2級・3級)	2027年 2月28日(日)	2027年 1月12日(火)~ 2月1日(月)まで	2027年 3月15日(月)

お申込方法 ①当所窓口で申込(平日8:30~12:00/13:00~17:00)  
②インターネット申込

受験料(税込) 【2級】5,500円 【3級】3,300円  
ネット申込の場合、受付事務手数料693円が発生します

## ニセ社長詐欺

オレオレ、社長 だけど



経営者等をかり、インターネット上で公開されている法人等のメールアドレス宛てに電子メールを送り、業務命令をよそおって、指定した口座に送金させる手口の詐欺被害が発生しています。

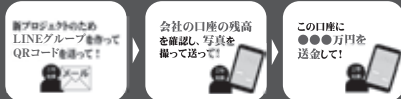

- ◆ 社内で送金に関するルールの整備
- ◆ LINEグループの利用を指示されたら要注意



# Information インフォメーション

## 新入会員の紹介

ご入会ありがとうございます。

事業所名	代表者名	所在地	事業内容
楽楽	内田和江	安来市安来町(姫崎) 1966-6	飲食業

※掲載の承諾を頂いた事業所のみ掲載しています。

## 安来商工会議所 経営力強化支援アプリ

登録は  
カンタン  
30秒!  
ダウンロード  
無料



安来商工会議所

リアルタイム情報更新  
通知でお知らせ  
いつでもどこでも、最新の経営支援情報が確認できます。アプリならではの迅速な情報提供で、人気のセミナーや補助金情報を見逃しません。

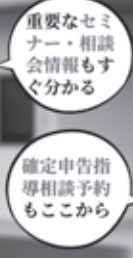

安来商工会議所

Yasugi Chamber of Commerce and Industry

中小企業相談所  
TEL 0854-22-2380

## ~ 令和7年分 確定申告 振替納税のお知らせ ~

申告所得税及び復興特別所得税 令和8年 4月23日(木)

消費税及び地方消費税(個人事業者) 令和8年 4月30日(木)

申告書の提出後に、別途、税務署から納付書の送付や納税通知書等のお知らせはありませんので、ご注意ください。

# 島根県 火災共済

- 加入手続きが簡単です。
- 掛金が安い。
- 店舗、商品、事務所、備品、工場、倉庫、機械器具、住宅、家財……等々何でも入れます。

お申し込みは  
安来代理店 安来商工会議所へ (TEL0854-22-2380)

## 秦精工は超耐熱合金などの特殊鋼の 精密加工技術で様々な産業を支えています

主要製品

- ・金型用エジェクターピン
- ・鋳抜きピン
- ・特殊ピン製造
- ・特殊鋼(高硬度、超耐熱)精密機械加工



航空機部品の  
一環受託加工を目指す  
企業グループ

JISQ9100認証取得

秦精工株式会社  
HADA SEIKOU Co.,Ltd.

〒692-0023 島根県安来市黒井田町691  
TEL0854-22-3774 FAX0854-23-0079



https://hadaseikou.co.jp



YEGは商工会議所青年部の英語名(Young Entrepreneurs Group=若い企業家集団)の頭文字をとったもので、同時に商工会議所青年部の持つコンセプト(Youth, Energy, Generalist=若さ、情熱、広い視野をもった経営者)を表している。

# 安来YEG だより

安来商工会議所青年部 総務幹事委員会



## 会長退任のご挨拶

安来商工会議所青年部 令和7年度会長 遠藤正紀

令和7年度、安来商工会議所青年部(YEG)の会長という大役を仰せつかり、激動の一年間を走り抜くことができました。本年度、私たちは「原点回帰」というスローガンを掲げました。変化の激しい時代だからこそ、今一度自分たちの足元を見つめ直し、地域のため、そして自らの研鑽のために何ができるのか。初心に立ち返り、一つひとつの活動に全力で取り組んでまいりました。

今、この一年を振り返り、最も鮮明に思い出されるのは、安来商工会議所創立70周年記念事業として開催した「Neo土曜夜市 やすぎ肉横丁」です。

準備段階では「本当に人が集まってくれるだろうか」という不安もありました。しかし、蓋を開けてみれば大市場商店街は、かつての黄金期を彷彿とさせるほどの来客者で埋め尽くされました。溢れんばかりの笑顔と活気の中で確信したのは、「安来の人間は、世代を超えて祭りが大好きな『のぼせ者(情熱家)』が多いのだ」ということです。地域の皆様のエネルギーに、我々青年部が逆に元気をいただいた一日でした。安来市には、我々YEGのほか、「安来青年経営者協議会」「安来市商工会青年部」「安来青年会議所」という、志を共にする4つの青年団体があります。

先日の交流会でもお話しさせていただきましたが、この4団体が手を取り合い、一丸となれば、この地域でできないことは何一つありません。私の任期は終わりますが、この連携の輪は今後さらに強固なものとなり、安来をさらに盛り上げていく原動力になると信じております。

最後になりますが、一年間、私たちの活動を温かく見守り、ご協力いただいた地域



## 会長就任のご挨拶

安来商工会議所青年部 令和8年度会長 秦 靖英

の皆様、関係諸団体の皆様(心より感謝申し上げます。今後とも、安来商工会議所青年部への変わらぬご理解とご支援を賜りますよう、よろしくお願ひ申し上げます。

令和8年度、安来商工会議所青年部(安来YEG)の会長を務めさせていただきます。秦 靖英です。

令和8年度のスローガンは、「地域から必要とされるYEGへ」を掲げます。私たちYEGはこれまで、学びや交流、地域事業を通じて自己研鑽に励み、仲間との絆を深めてまいりました。しかし、これからの時代において私たちが真に目指すべき姿は、単なる「活動している団体」であることではなく、地域から心から必要とされる団体になることだと考えております。

そのためには、形式的な事業の実施にとどまらない、想いのこもった行動が不可欠です。一つひとつの取り組みに対し、「誰のための事業なのか」「何を果たしたいのか」を常に問い直し、明確にしながら進めていく所存です。

私たちが本気で地域と向き合い、挑戦を続けることが、安来の未来を支える一助となり、子どもたちが夢を描き続けられる環境づくりにつながると信じております。会員一人ひとりが主役となり、誇りを持って活動できる一年にしてまいります。一年間、どうぞよろしくお願ひ申し上げます。

# TRUFFLE DONUT



令和7年度安来YEG会長の遠藤正紀(尚えんとら)です。

昨春、新規事業として日吉津にて「生ドーナツ(トリュフドーナツ)」のFC展開を始動。本年4月からは、満を持して地元安来での販売もスタートいたします。

この生ドーナツは、カボチャを練り込んだふんわりもちっとした生地に、特製ホイップクリームがたっぷりと詰まった、口どけの良い食感が特徴の今話題のスイーツです。

ぜひ地元の皆様にもお楽しみいただければ幸いです。

【販売日時】偶数月:第2・第4日曜日 奇数月:第1・第3日曜日 12時より販売開始(数量限定・完売次第終了)  
【販売場所】Dogon(やすぎ懐古館一風亭さん隣)安来町1640 TEL050-1292-2706

## 協会けんぽ島根支部

の加入者・事業主の皆さまへ

# 令和8年度の保険料率をお知らせします

### ●健康保険料率 (据え置き)

現行

9.94%

▶ **9.94%**

### ●介護保険料率 (令和8年3月分～)

現行

1.59%

▶ **1.62%**

### ●子ども・子育て支援金率 (令和8年4月分から新たにスタート)

**0.23%**

※任意継続被保険者の方は4月分から適用されます

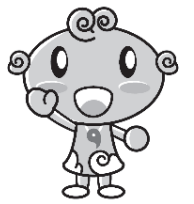

「もしも」と「いつも」に安心を。



### 令和8年度から

## 協会けんぽ被保険者の健診がさらに手厚く新しくなります!

35歳以上を対象に 人間ドック健診に補助開始!

20、25、30歳の方も 生活習慣病予防健診の対象に!

40歳以上の女性を対象に 骨粗しょう症検診を開始

◆お問合せ先◆ 〒690-8531 松江市殿町383山陰中央ビル2階 全国健康保険協会島根支部 ☎0852-59-5139 (平日8:30~17:15)

## まちゼミ 第21回 安来まちゼミ

の実施店を募集します!!

安来商工会議所では、次回安来まちゼミを下記の通り実施いたします。お客様の「行ってみたい」「知っていた」を叶え、貴店のファンを増やして知名度を高め、信頼関係の構築や商売の改善を実施し、売上アップを図りましょう。

申込期間/ 令和8年4月1日(水)~4月30日(木)  
(開催期間/ 令和8年7月1日(水)~8月9日(日))



実施内容・対象店舗・負担金・申込方法など詳しくは、左記二次元コードまたは当所ホームページより【募集要項】をご確認ください。(4月1日公開)

■お問い合わせ TEL0854-22-2380

## ジョイメイトしまねが社員の皆様の福利厚生をサポートします!

●会費: 一人月額1,000円 (年間12,000円)

◎ジョイメイトしまねに加入すると以下のようなサポートが受けられます。



健康診断 上限6,000円補助	インフルエンザ予防接種 600円補助(1回/年度)	NEW 歯科健診(歯科治療含む) 600円補助(1回/年度)	5年に1度 永年勤続 5,000円~10,000円給付	祝金・見舞金給付 (例)結婚祝金20,000円
忘・新年会(指定店利用) 宿泊付き2,000円 日帰り1,000円 (宿泊付き又は日帰り1回/年度)	お食事割引券 1,000円プレゼント (指定店)	割引指定店 約400店舗	ドライブレコーダー購入 2,000円補助(1回/5年度)	ETC装着セットアップ 2,000円補助(1回/年度)
ジョイメイトしまね推奨ツアー 1,000円~10,000円補助	ツアー 2,000円割引 (指定の旅行代理店)	隔年 熟年夫婦旅行 10,000円割引	隔年 隠岐汽船(1回/年度) 1,000円割引 (隠岐地区会員は3,000円)	記載のサービスは一例です。 令和5年4月1日現在

「2,100事業所・29,500人をサポート中」まずはお電話下さい! ジョイメイトしまね ☎(0852)28-6555

事業再生 / 事業承継 / 債権回収・保全 / 労働問題 / 契約交渉  
 契約書の作成 / 不祥事への対応 / クレーム対応 / ネット上の誹謗中傷対策  
 知的財産 / M&A・会社関係 / 横領被害など

顧問契約企業数150社以上

中小企業に寄り添い  
 人々を幸せにしたい



Haruo Law Office

弁護士法人

# 井上晴夫法律事務所

島根県弁護士会所属

島根県松江市殿町516番地 山陰鴻池ビル3F  
 TEL 0852-61-1500 FAX 0852-61-1555



会員事業所情報

PR  
 コーナー

## あっちゃん食堂

手作り自慢の店



- ★カウンターでおばんざい料理
- ★おまかせコース(3,000円～)+飲み放題(90分:2,000円)もできます!
- ★オードブル1,500円/人～
- ★お弁当1,000円～(5個以上)

あっちゃん食堂  
 ☎ 080-2594-0113

安来市安来町 1970-1 ひめざきビル2階  
 営業日：水曜日・木曜日・金曜日・土曜日  
 営業時間：16:30～21:00



みんなと  
 会社の未来を  
 健康に。

Know You Can  
 そう。あなたなら、できる。

AXA-A2-2209-1161/9WD 「健康経営®」は、特定非営利活動法人健康経営研究会の登録商標です。

アクサ生命

83%が実感!  
 アクサ式やりがい効果  
※アクサ式導入企業756社のデータより

健康経営アクサ式

### やりがいが集まって、会社はつよくなる。

「離職率が下がり始めている」「生産性がアップしてきた」。いま、経営者の皆様のそんな声が増えています。それはきっと、アクサの健康経営による「やりがい効果」。心と身体の健康をケアすることはもちろん、ある会社では「仕事と治療の両立」や「社内サークル活動」などに取り組み、夢や生きがい、働きがいといった「社会的健康」までをサポートしています。社員一人ひとりがやりがいをもって働ける環境をつくり、会社全体も元気に変えていくために、アクサ生命がお手伝いします。

アクサ生命は、商工会議所と協力し、会員事業所の各種ニーズ(弔慰金・見舞金制度、退職金制度、リスク対策や事業承継など)を共済制度／福祉制度でサポートしています。

アクサ生命保険株式会社  
 松江営業所安来分室  
 〒692-0011 安来市安来町878-8 安来商工会議所2F  
 TEL0854(23)2904 FAX0854(23)2904